

Ofício SMS Nº. 114 /2022

Mozarlândia, 16 de setembro de 2022

A Sr. Márcio Satio Kakuda

Presidente do CMS

Mozarlândia – GO.

**Assunto: Resposta ao Ofício Nº. 25/2022**

Com nossos cordiais cumprimentos, venho informar ao Conselho Municipal de Saúde que a reforma da ESF III – DEIDITH DO CORÇÃO DE JESUS FIGUEIREDO, está em andamento, como mostram as fotos em anexo, com previsão de término para final de dezembro de 2022.

ESF I – ANTÔNIO NUNES DA SILVA, a PLANTA BAIXA ainda se encontra em análise na SUVISA, como mostra o anexo. Para dar sequência no processo de reforma precisamos aguardar a aprovação do projeto.

Na certeza da compreensão de todos, agradeço e me coloco a disposição.

Atenciosamente,

  
Ana Cristina Borges Romão  
Secretária Mun. de Saúde e  
Gestora do Fundo Municipal de Saúde  
Decreto Nº 392/2021  
MOZARLÂNDIA-GO

**Ana Cristina Borges Romão**

Secretária Municipal de Saúde



Você

14/09/2022 às 13:21



Consulta de Andamento da Análise de Planta Baixa

CPF/CNPJ: 11 271 688/0001-60 Nome/Razão Social: ESTRATEGIA SAUDE DA FAMILIA ANTONIO NUNES DA SILVA Fantasia: ESTRATEGIA SAUDE DA FAMILIA ANTONIO NUNES DA SILVA

Endereço: RUA 12 DE OUTUBRO QD 2 LT 1 Bairro: VILA AMAURY TORRES DE OLIVEIRA Município: MOZARLANDIA UF: GO

CEP: 76700000 DDD: 62 Telefone: 985296982 Fax: Início funcionamento: 19/09/2005 Tipo requerente: UNIDADE

Mensagem: **Aguardando Análise da Documentação**

Requerente	Tipo requerente	Exercicio	Situação	Requerimento	Servico	DARE	Acompanhar Projeto Arquitetônico
ESTRATEGIA SAUDE DA FAMILIA ANTONIO NUNES DA SILVA	UNIDADE	2022	PROJETO ARQUITETÔNICO	240661	PRE ANÁLISE DE PLANTA BAIXA		



Yuri

ontem às 15:53





Yuri

ontem às 15:53

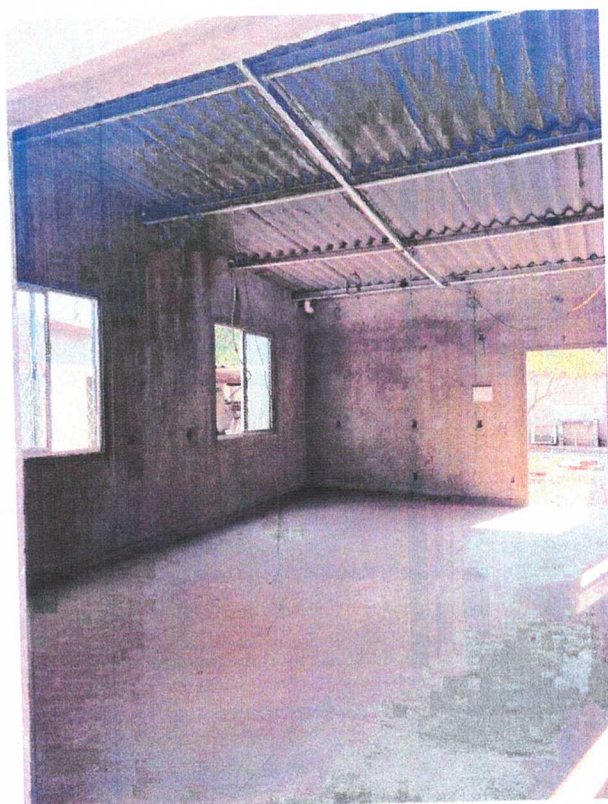



Yuri

ontem às 15:53

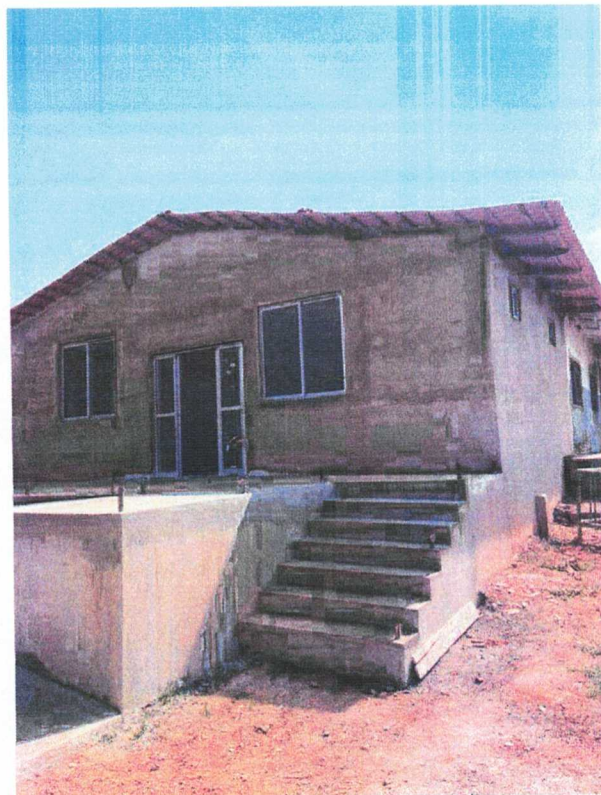

1 de 60





Yuri

ontem às 15:53

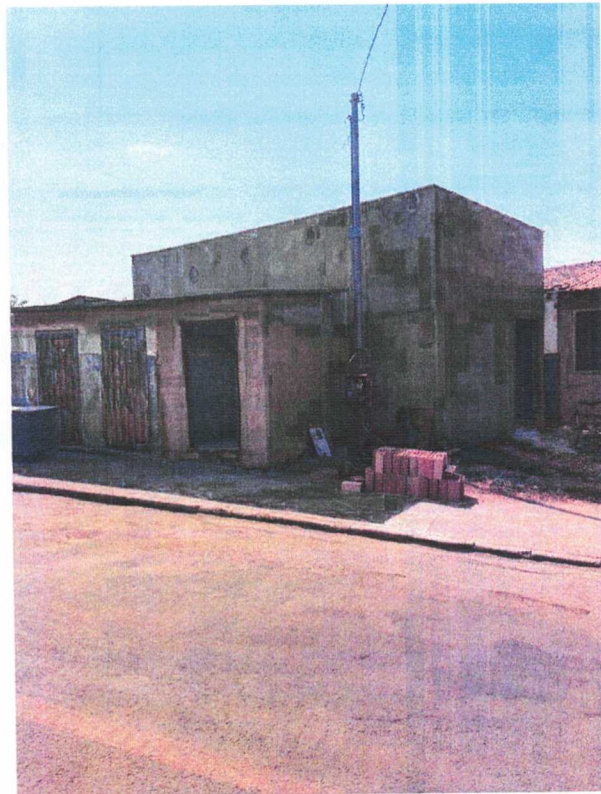

5 de 60





**Yuri**  
ontem às 15:53

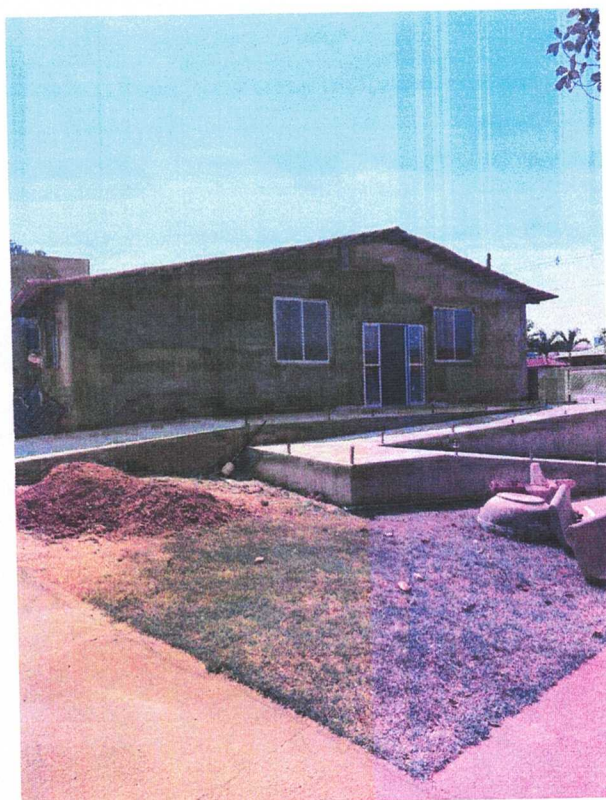



Yuri

ontem à 15:53

